

¿Qué debes saber para dar el salto a TicketBAI?

Guía de uso



¿Qué es y cómo funciona TicketBAI?

TICKETBAI

Es un *software* que garantiza la integridad, conservación, trazabilidad e inviolabilidad de las facturas que documenten la entrega de bienes o servicios.

Necesitaremos un certificado (2) para firmar un archivo XML (3) que contendrá la información necesaria para generar una factura.

Cada factura llevará un código identificativo y un QR (4) y en el momento de su emisión además de poder ser enviada al cliente y archivada en nuestra contabilidad como hasta ahora, **será remitida a la Hacienda Foral de forma automática** (5).

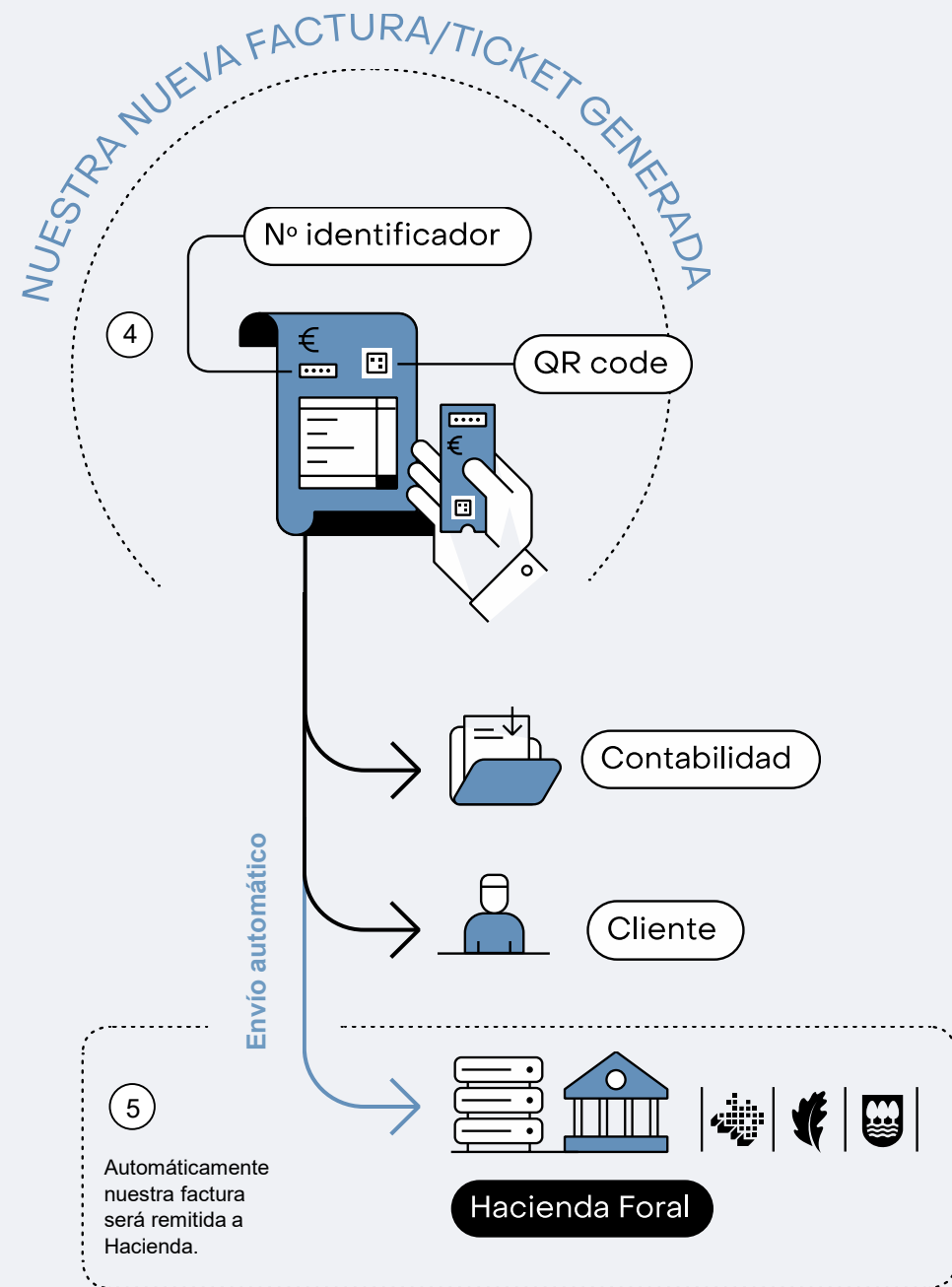
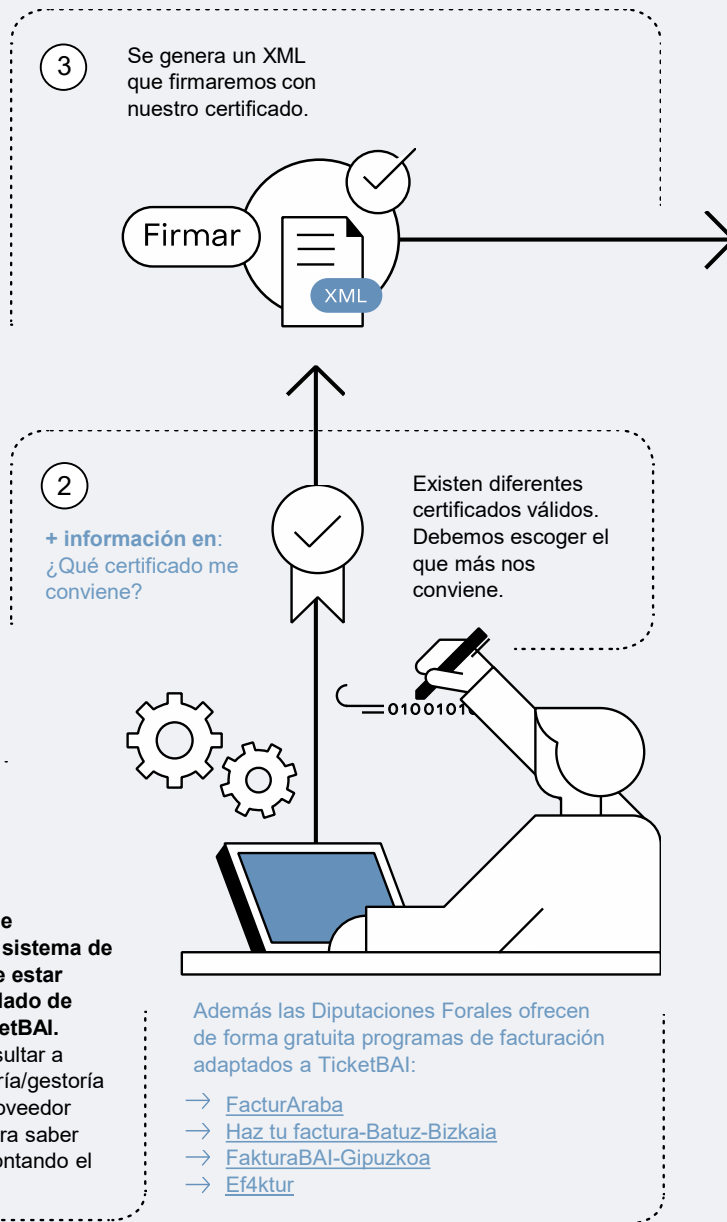

¿Qué certificado me conviene?

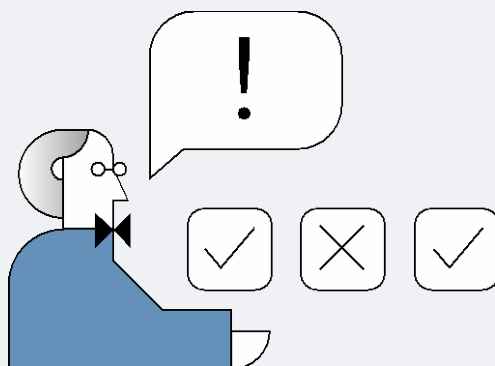

CERTIFICADOS IZENPE

Para dar el salto a TicketBAI, hay que seleccionar el certificado que mejor se adecue a nuestras necesidades y circunstancias.

Para más información:
www.izenpe.eus/ticketbai/

PERSONA FÍSICA



Certificados de ciudadanía.
Tarjeta verde de Izenpe o BakQ (en la nube).

La vida personal y la actividad económica de la persona autónoma no se separan.



Los certificados de estos medios de identificación no son exportables y no pueden "sacarse" para albergarlos en otro dispositivo o servidor.

SOLICITAR

PERSONA JURÍDICA



Representante de Entidad.

En su versión software.

Identifica a la persona física responsable de la persona jurídica.

SOLICITAR

Sello de Entidad.

Para procesos automatizados.

No aparecen los datos personales del representante, solo se identifica la empresa.

Es el más indicado para TicketBAI si además haces factura electrónica.

SOLICITAR

EXCLUSIVOS TICKETBAI

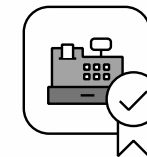

Certificado de Autónomo.

VENTAJAS
Alternativa al certificado de ciudadanía, ya que permite separar la actividad económica de la vida privada.

Es en formato software que permite su albergue en diferentes dispositivos y servidores.

Es gratuito.



Es necesario disponer de BakQ o un certificado cualificado para su solicitud.

SOLICITAR

Dispositivo. Instalado en la máquina.

VENTAJAS:
Cada máquina (TPV, Caja Registradora) tiene el suyo, y están relacionados al obligado (persona física o jurídica) en Hacienda.

Es gratuito.

La caducidad es de 10 años.

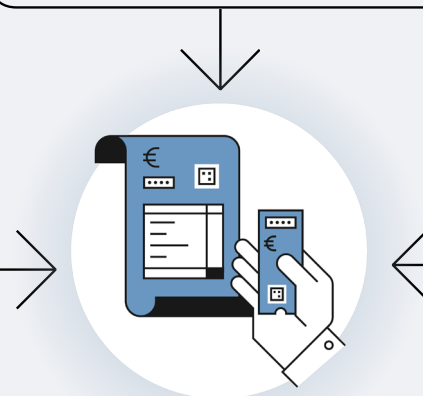

¿Qué certificado incluyo en mi producto?

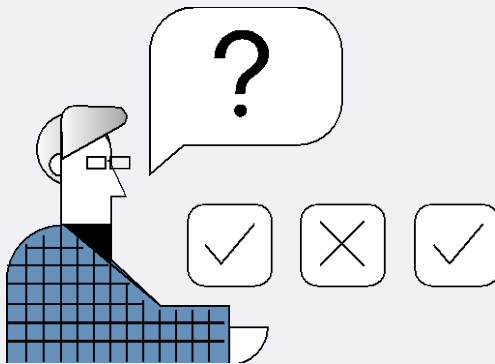

CERTIFICADOS IZENPE EN FUNCION DE LA ARQUITECTURA DEL SOFTWARE GARANTE UTILIZADO.

Según sea nuestro producto de ticketing o facturación la elección del certificado cambia.

Para más información:
www.izenpe.eus/ticketbai/

FIRMA EN CLIENTE

No hay restricciones en el uso de certificados.

Pueden utilizarse cualquiera de los certificados propuestos.

Recuerda, antes de escoger, los condicionantes de cada certificado por solicitante, soporte...



Certificados de ciudadanía.

Tarjeta verde de Izenpe o BakQ (en la nube).

La vida personal y la actividad económica de la persona autónoma no se separan.

SOLICITAR

FIRMA EN SERVIDOR

Restricciones por arquitectura en el uso de certificados.

El certificado de dispositivo no puede usarse en firma servidor para realizar firma a terceros o por destinatario.

Los certificados emitidos en tarjeta, Token USB o en la nube (BakQ) no pueden exportarse para su albergue en el servidor.



Representante de Entidad.

En su versión *software*.

Identifica a la persona física responsable de la persona jurídica.

SOLICITAR

Sello de Entidad.

Para procesos automatizados.

No aparecen los datos personales del representante, solo se identifica la empresa.

Es el más indicado para *software* de factura electrónica.

SOLICITAR

ARQUITECTURA DISTRIBUIDA

Las restricciones dependen del lugar donde vaya a realizarse la firma /local, servidor...)



Es necesario disponer de BakQ o un certificado cualificado para su solicitud.

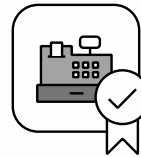

Certificado de Autónomo.

Es en formato software que permite su albergue en diferentes dispositivos y servidores.

Es gratuito.

SOLICITAR

Dispositivo. Instalado en la máquina.

Cada máquina (TPV, Caja Registradora) tiene el suyo, y están relacionados al obligado (persona física o jurídica) en Hacienda.

Puede solicitarlo y gestionarlo un tercero diferente a la entidad que factura/ hace tickets.



¿En qué escenarios puedo encontrarme?

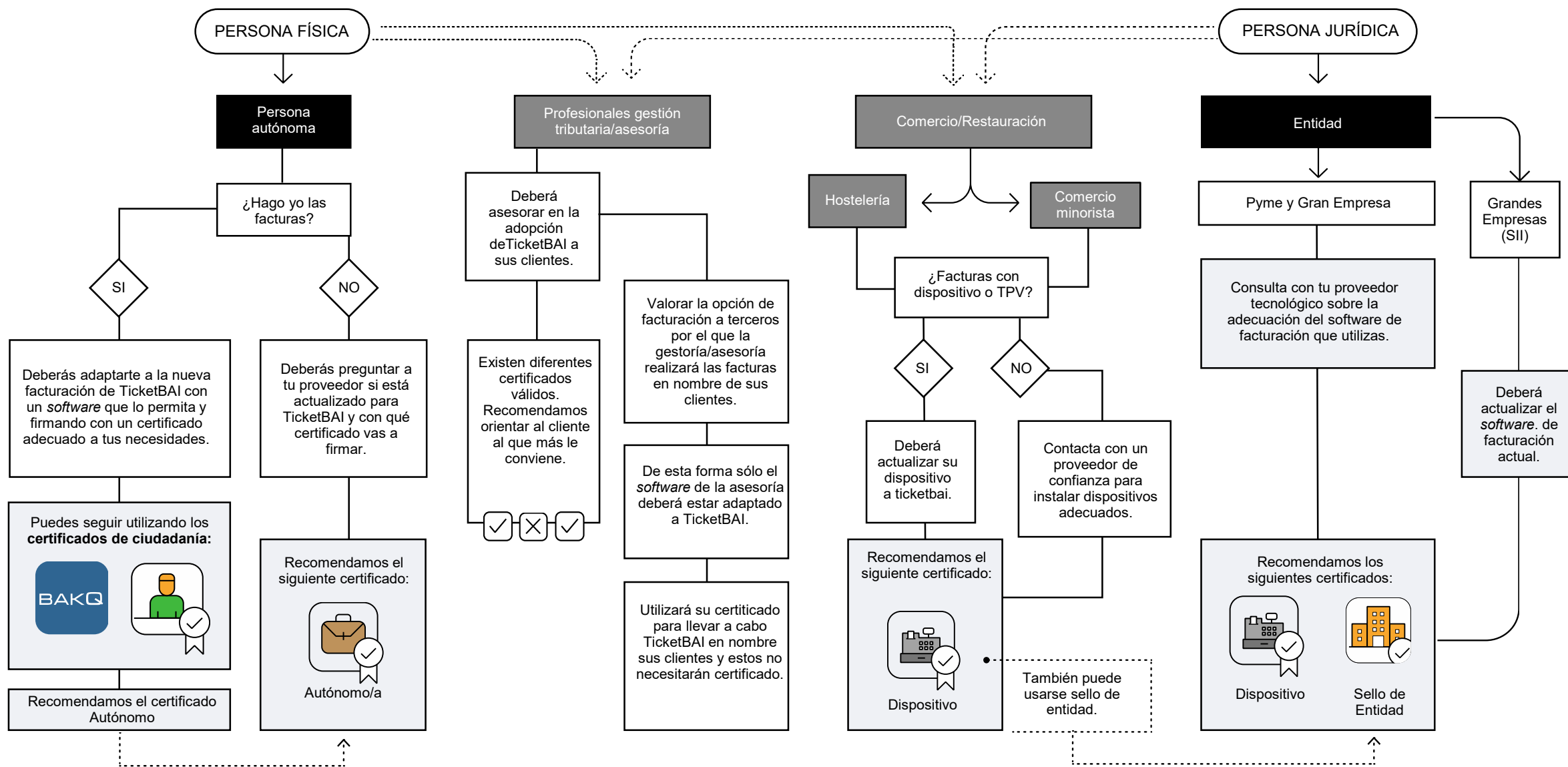



Edozein informaziotarako:
Para cualquier información:

T. 900 840 123
T. 945 016 290

www.izenpe.eus/ticketbai

